ROYAUME DU MAROC
PRÉFECTURE AGADIR IDAOUTANANE
COMMUNE TERRITORIALE D'AGADIR



PRÉSENTATION DU PROJET

PROJET AL AMANE

CONSTRUCTUOND'UN IMMEUBLE EN R+3 + SOUS SOL

Maître d'ouvrage : **Sté COPOBEL -sarl-**

MR.MOSTAFA AZIOIZ
ARCHITECTE DENA - ARTCHI CONCEPT-
(SARL AU) / GSM:0661372785

ARTCHI CONCEPT
MOSTAFA AZIOIZ / ARCHITECTE

PROJET AL AMANE - CONSTRUCTUOND'UN IMMEUBLE EN R+3 + SOUS SOL

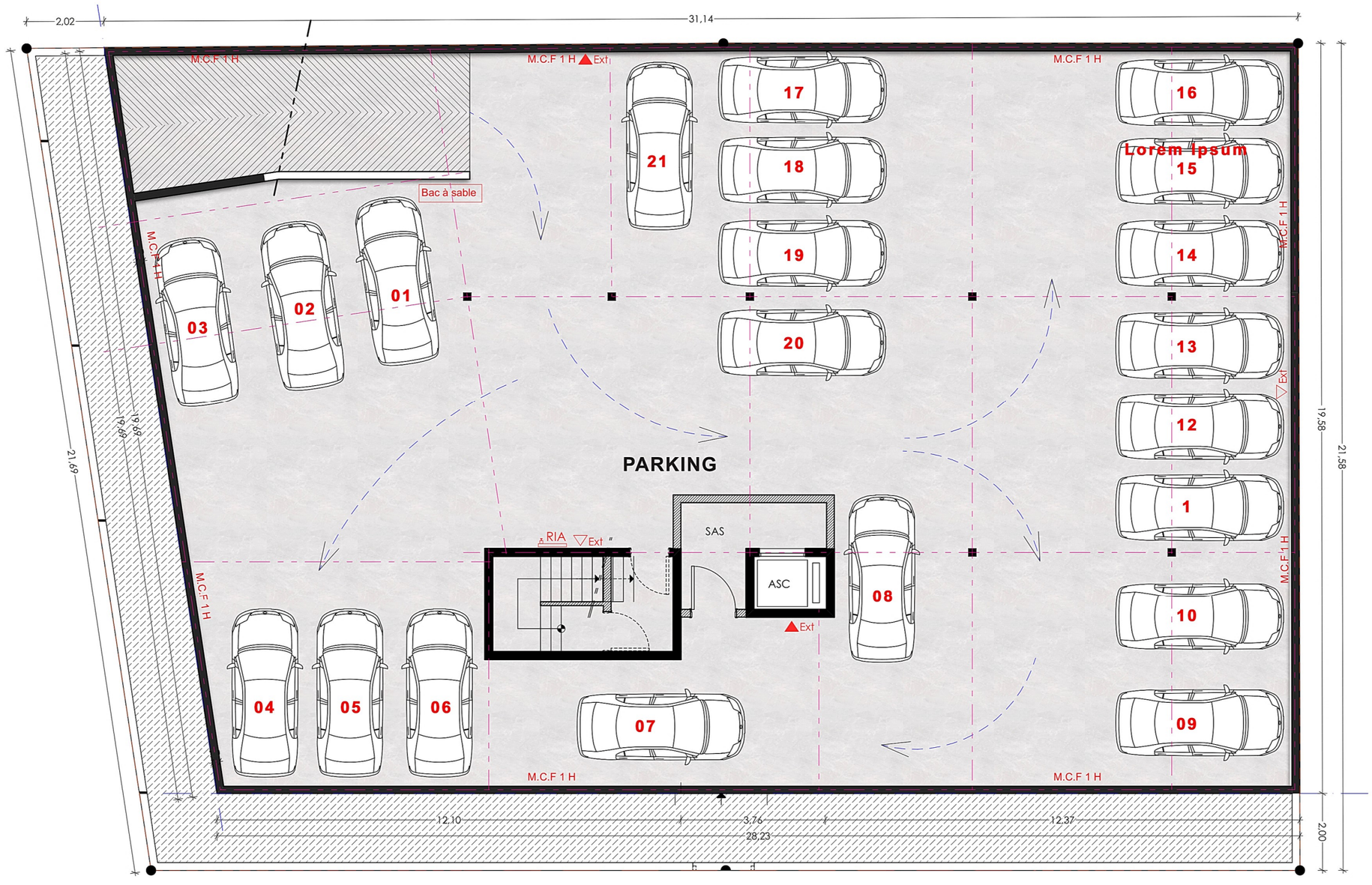

Maître d'ouvrage	LOTISSEMENT	LOT N°	NIVEAU
Sté COPOBEL -sarl-	ALHOUDA	F38ET F40	SOUS SOL

ARTCHI CONCEPT
MOSTAFA AZIOIZ / ARCHITECTE

Mostafa AZIOIZ
Architecte D.E.N.A
GSM : 06 61 37 27 85

PROJET AL AMANE - CONSTRUCTUOND'UN IMMEUBLE EN R+3 + SOUS SOL

Niveau	N° Appart.	Superficie apt (m²)	Jardin	Cour
REZ DE CHAUSSEE	001	67,00	18,00	-
	002	78,00	5,00	55,00
	003	64,00	-	54,00
	004	65,00	11,00	31,00
	005`	72,00	32,00	-

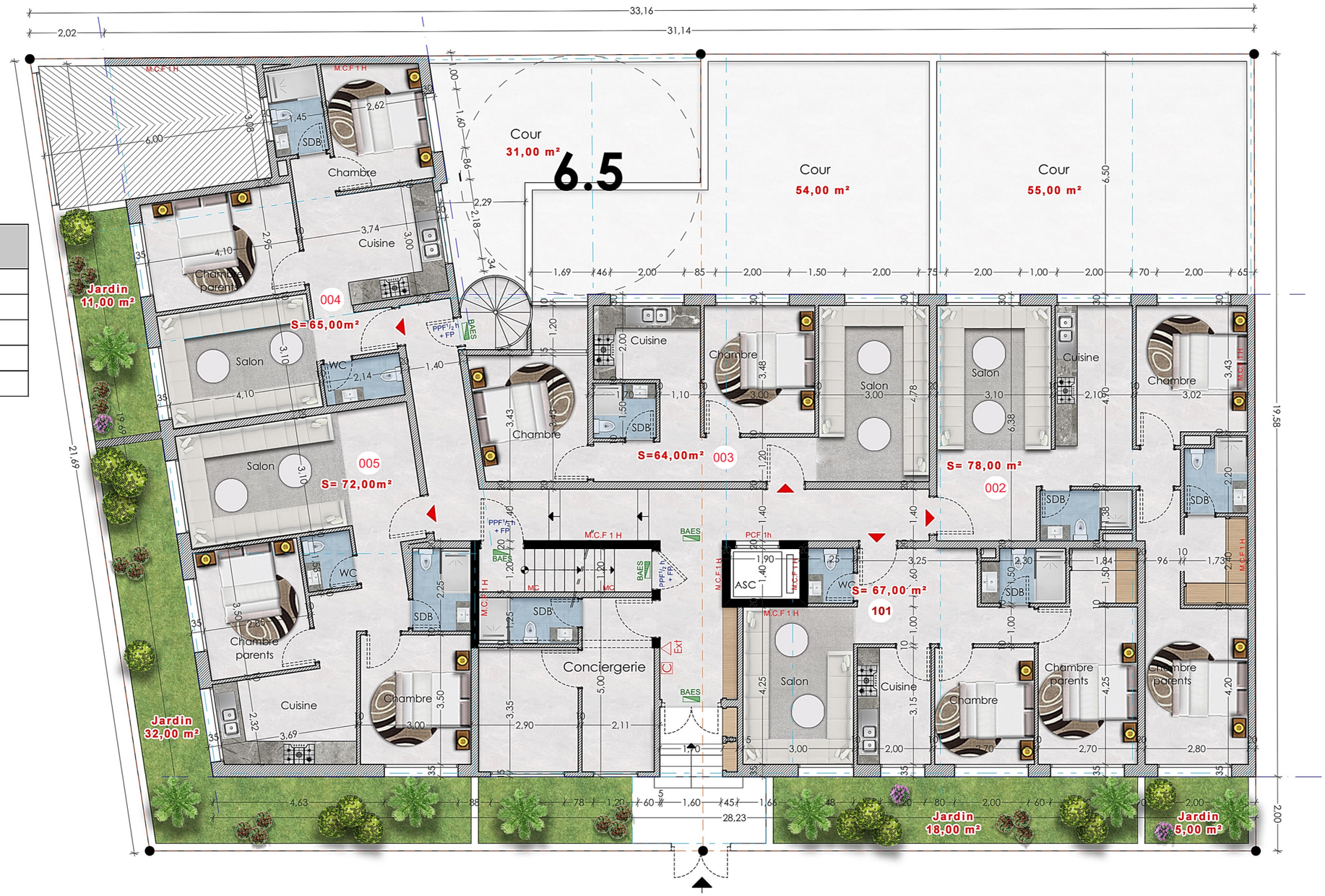

Maître d'ouvrage	LOTISSEMENT	LOT N°	NIVEAU
Sté COPOBEL -sarl-	ALHOUDA	F38ET F40	RDC

ARTCHI CONCEPT
MOSTAFA AZIOIZ / ARCHITECTE

Mostafa AZIOIZ
Architecte D.E.N.A
GSM : 06 61 37 27 85

PROJET AL AMANE - CONSTRUCTUOND'UN IMMEUBLE EN R+3 + SOUS SOL

Niveau	N° Appart.	Superficie (m²)
1 ER ETAGE	101	107,00
	102	110,00
	103	78,00
	104	98,00
	105	79,00

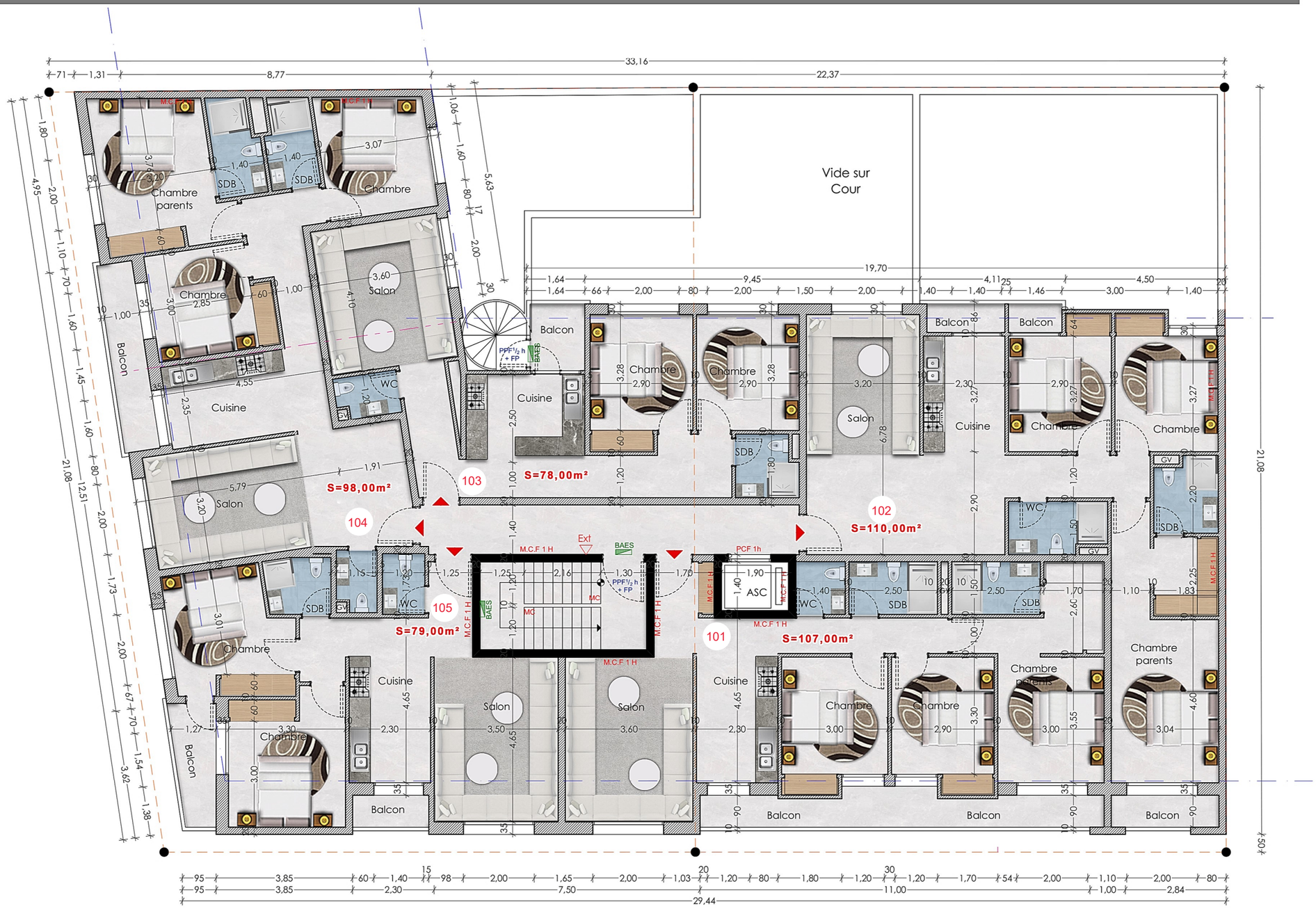

Maître d'ouvrage	LOTISSEMENT	LOT N°	NIVEAU
Sté COPOBEL -sarl-	ALHOUDA	F38ET F40	1 ER ETAGE

ARTCHI CONCEPT
MOSTAFA AZIOIZ / ARCHITECTE

Mostafa AZIOIZ
Architecte D.E.N.A
GSM : 06 61 37 27 85

PROJET AL AMANE - CONSTRUCTUOND'UN IMMEUBLE EN R+3 + SOUS SOL

Niveau	N° Appart.	Superficie (m²)
2 EME ETAGE	201	107,00
	202	110,00
	203	78,00
	204	98,00
	205	79,00

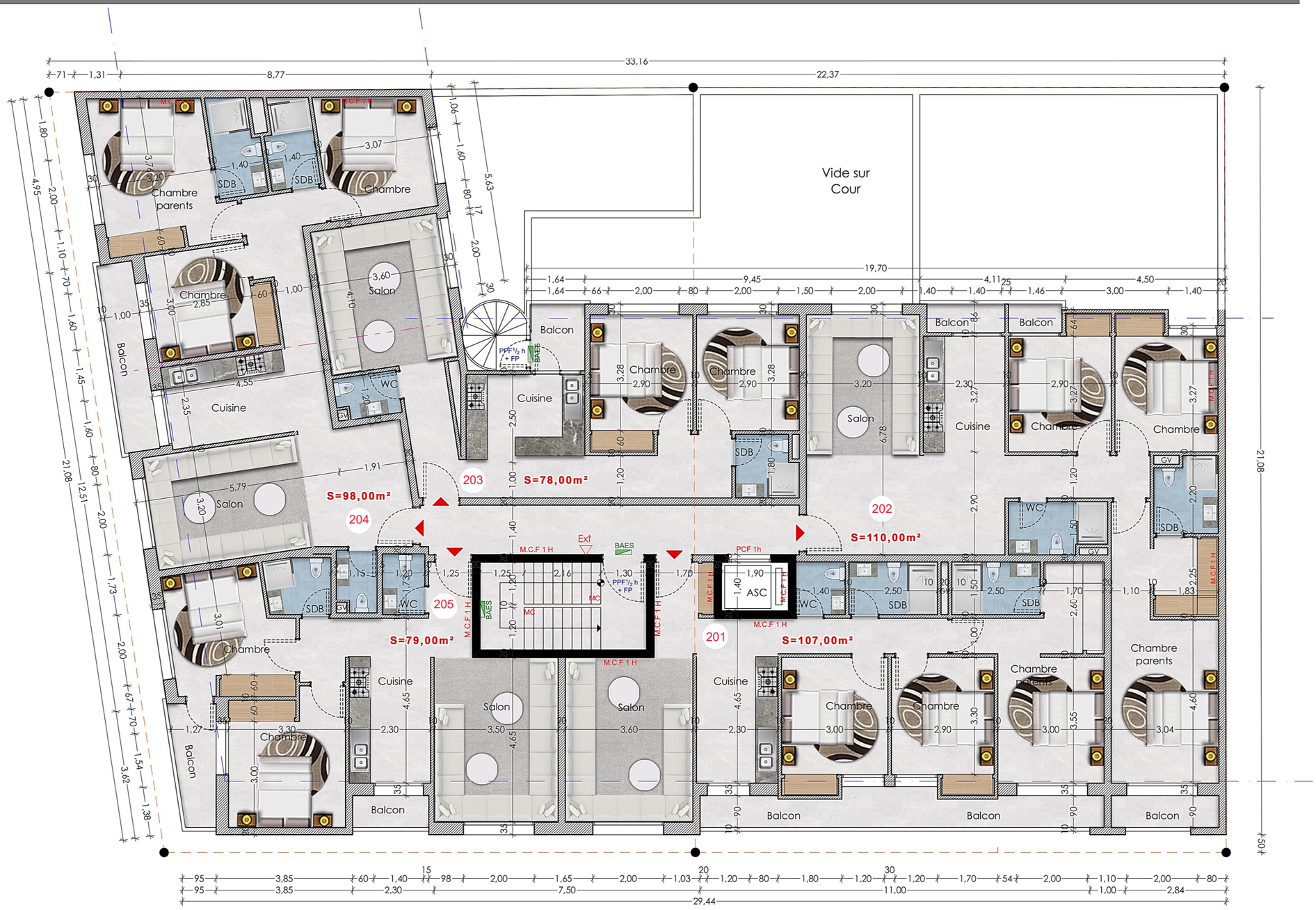

Maître d'ouvrage	LOTISSEMENT	LOT N°	NIVEAU
Sté COPOBEL -sarl-	ALHOUDA	F38ET F40	2 EME ETAGE

ARTCHI CONCEPT
MOSTAFA AZIOIZ / ARCHITECTE

Mostafa AZIOIZ
Architecte D.E.N.A
GSM : 06 61 37 27 85

PROJET AL AMANE - CONSTRUCTUOND'UN IMMEUBLE EN R+3 + SOUS SOL

Niveau	N° Appart.	Superficie (m²)
3 EME ETAGE	301	107,00
	302	110,00
	303	78,00
	304	98,00
	305	79,00

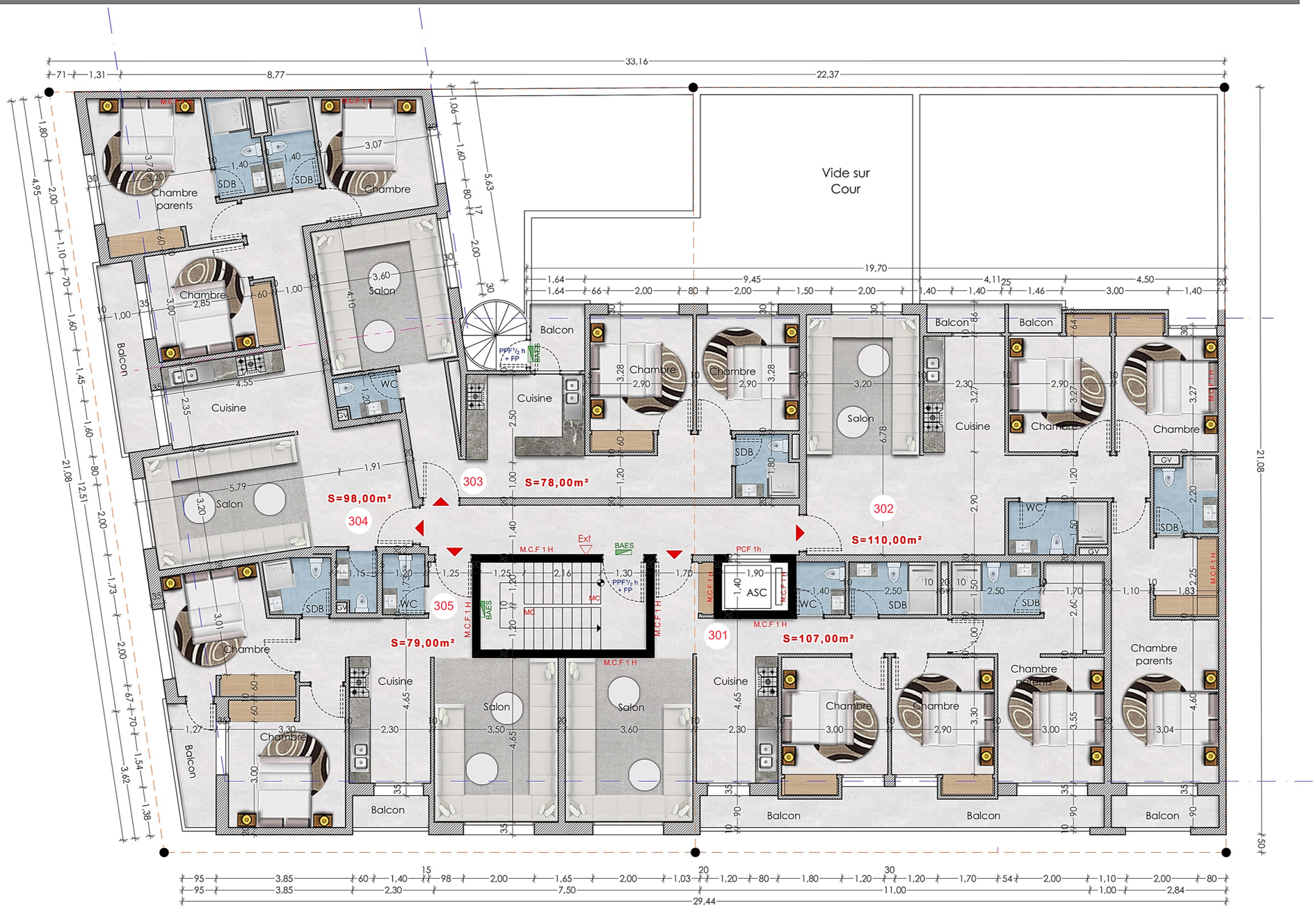

Maître d'ouvrage	LOTISSEMENT	LOT N°	NIVEAU
Sté COPOBEL -sarl-	ALHOUDA	F38ET F40	3 EME ETAGE

ARTCHI CONCEPT
MOSTAFA AZIOIZ / ARCHITECTE

Mostafa AZIOIZ
Architecte D.E.N.A
GSM : 06 61 37 27 85

PROJET AL AMANE - CONSTRUCTUOND'UN IMMEUBLE EN R+3 + SOUS SOL



Maître d'ouvrage	LOTISSEMENT	LOT N°	NIVEAU
Sté COPOBEL -sarl-	ALHOUDA	F38ET F40	PERSPECTIVE

ARTCHI CONCEPT
MOSTAFA AZIOIZ / ARCHITECTE

Mostafa AZIOIZ
Architecte D.E.N.A
GSM : 06 61 37 27 85

PROJET AL AMANE - CONSTRUCTUOND'UN IMMEUBLE EN R+3 + SOUS SOL



Maître d'ouvrage	LOTISSEMENT	LOT N°	NIVEAU
Sté COPOBEL -sarl-	ALHOUDA	F38ET F40	PERSPECTIVE

ARTCHI CONCEPT
MOSTAFA AZIOIZ / ARCHITECTE

Mostafa AZIOIZ
Architecte D.E.N.A
GSM : 06 61 37 27 85

PROJET AL AMANE - CONSTRUCTUOND'UN IMMEUBLE EN R+3 + SOUS SOL



Maître d'ouvrage	LOTISSEMENT	LOT N°	NIVEAU
Sté COPOBEL -sarl-	ALHOUDA	F38ET F40	PERSPECTIVE

ARTCHI CONCEPT
MOSTAFA AZIOIZ / ARCHITECTE

Mostafa AZIOIZ
Architecte D.E.N.A
GSM : 06 61 37 27 85

PROJET AL AMANE - CONSTRUCTUOND'UN IMMEUBLE EN R+3 + SOUS SOL



Maître d'ouvrage	LOTISSEMENT	LOT N°	NIVEAU
Sté COPOBEL -sarl-	ALHOUDA	F38ET F40	PERSPECTIVE

ARTCHI CONCEPT
MOSTAFA AZIOIZ / ARCHITECTE

Mostafa AZIOIZ
Architecte D.E.N.A
GSM : 06 61 37 27 85